

In diesem Programmbereich geht es um viele Dinge. Einmal natürlich um eine möglichst komfortable und weitestgehende Automatisierung des Berichtswesen. Zum anderen aber auch um die Produktion Ihres wichtigsten Verkaufsmittels, auch wenn Sie das nicht so gerne hören.

Tatsächlich ist der Bericht das nachhaltigste Dokument aus Ihrer Kanzlei, das außer den Mandanten noch zusätzliche Empfänger wie zum Beispiel Banken, Betriebsprüfer, Gesellschafter, Partnerunternehmen, Aktionäre etc. erreicht.



Auf einen Blick:

- Bericht für alle Rechtsformen
- Geschäftsführerdaten
- Gesellschafterdaten
- Kennzahlen im Bericht
- Bericht auf der Basis von Fibuzahlen

Die Strategie muss stimmen.

Das Zusammenspiel von Stammdaten, Bewegungsdaten und Berichtsdaten muss fließend ablaufen. Es darf keinen Datenverlust durch Nachbearbeitungen, insbesondere was manuelle Erläuterungstexte im Bericht betrifft.

Die Software muss jede Textänderung speichern und an das bezogene Konto knüpfen. Ist dieses Konto beim nächsten Aufruf noch dargestellt, muss auch der zugehörige Text wieder verfügbar sein. Fehlt das Konto, zum Beispiel wegen einer Umbuchung, fehlt auch der Text. Kommt dieses Konto einen Tag später durch eine erneute Umbuchung wieder, muss auch der „alte“ Text wieder erscheinen.

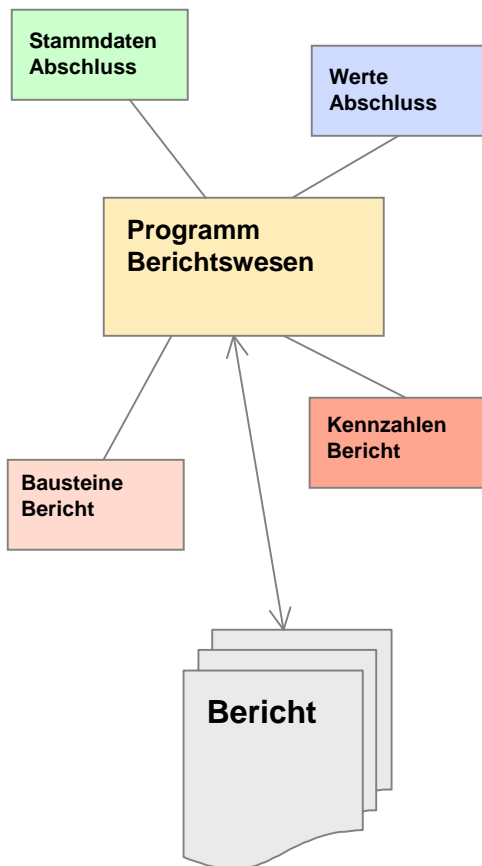

**Zusammenspiel
der Datenbereiche**

Gepflegte Stammdaten

Da steckt Arbeit drin, das lässt sich nicht vermeiden. Es muss aber nicht sein. Sie selbst bestimmen den Automatisierungsgrad einzelner Berichte. Je mehr wir direkt aus den Stammdaten lesen können, umso weniger müssen Sie im Bericht eingeben. Eine Organisation, die man sofort komplett einrichten oder im Laufe der Jahre immer wieder erweitern kann.

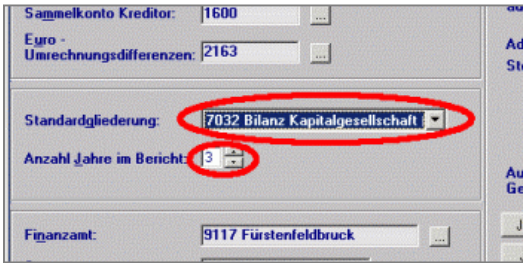

Ist im Mandantenstammsatz die Gesellschaftsform hinterlegt, achten wir auf den richtigen Kontenplan und bieten dazu die richtige Berichtsvorlage an.

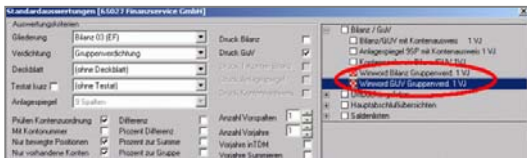

Auswahl der Druckvorlage für die Integration der Bilanz in den Bericht.

Gesellschafter- und Geschäftsführer Stammdaten werden zentral beim Mandanten bearbeitet, so dass sie wiederum allen Programmen zur Verfügung stehen.

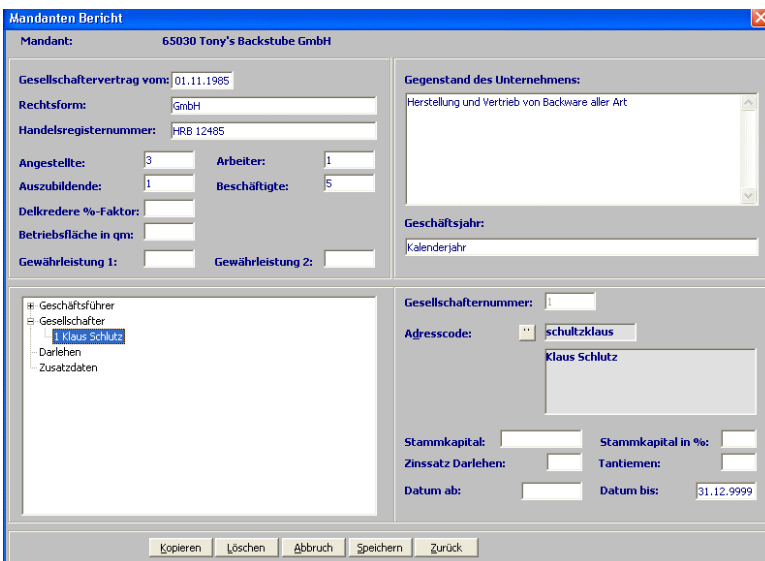

Stammdaten

Gesellschaftsform

Druckvorlage Bilanz

Gesellschafter- und Geschäftsführer Stammdaten

BERICHT

Die „Arbeit“ mit dem Berichtsmodul ist einfach. Sie sehen oben links am Bildschirm die zusätzlichen hmd Schaltflächen.

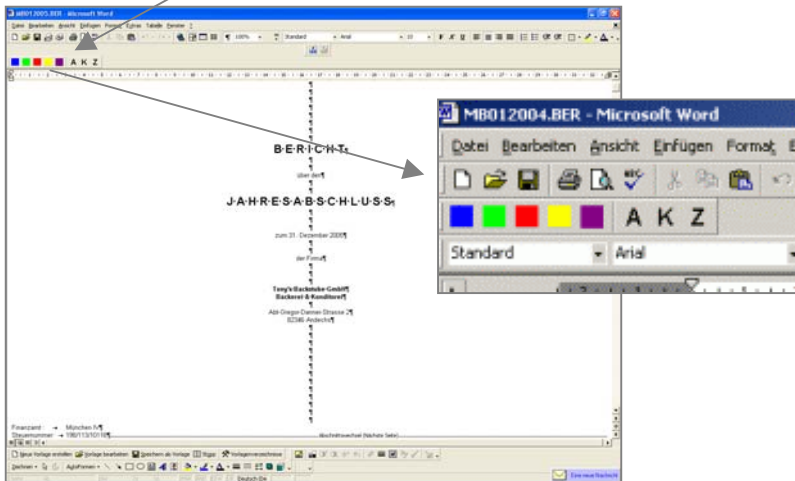

Bearbeitung

Bearbeitungsaufwurf

Jetzt erläutern wir die vier Tasten, dann sind Sie bereits eingearbeitet.



Schaltfläche BLAU

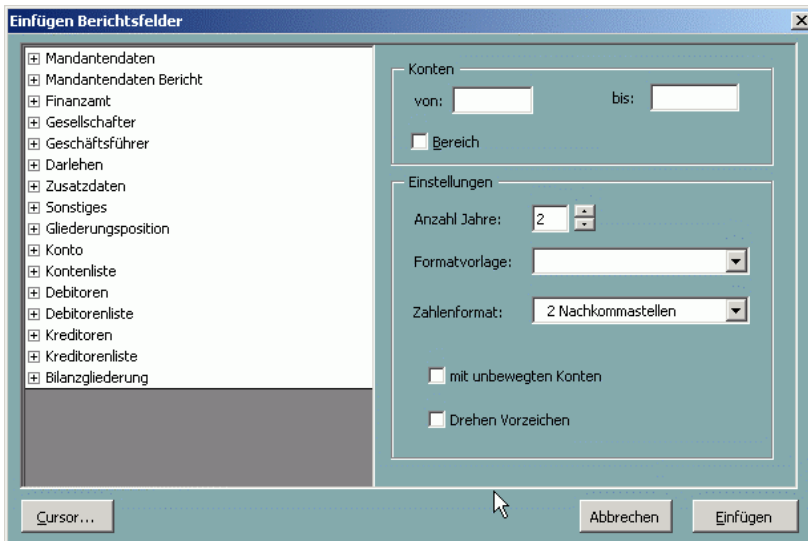

Direkter Datenzugriff auf
- Rewe Daten
- Mandantendaten

Die Auswahl zeigt die Datenbereiche an, jeder Datenbereich kann dann individuell selektiert übernommen werden. Was Sie im einzelnen auswählen wird an der Cursorposition im Text eingefügt.

BERICHT



Schaltfläche **GRÜN**

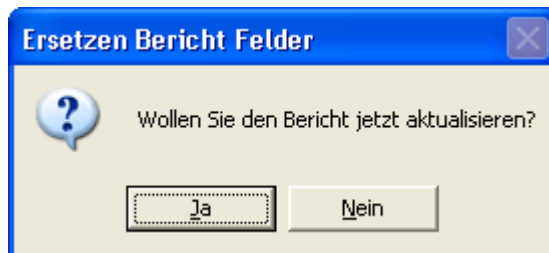

So starten Sie die automatische Berichtskonfektionierung. Zu den Textkonserven werden alle aktuellen Werte „zur Laufzeit“ hinzugefügt, verrechnet etc.



Schaltfläche **ROT**

	31.12.05 EUR	31.12.04 EUR	Veränderung EUR
Umsatzerlöse	1.042.400,76	1.052.035,63	-9.634,87
Sonstige betriebliche Erträge	5.426,21	4.488,00	938,21
Summe Erlöse	1.047.826,97	1.056.523,63	-8.696,66
Materialaufwand	-341.865,27	-296.764,54	-45.100,73
Individueller Text			
Rühergebnis			-53.797,39
Personalaufwand			2.210,94
Abschreibungen			-3.452,33
Sonstige betriebliche Aufwendungen			8.492,76
Sonstige Zinsen und ähnliche Erträge	0,00	0,26	-0,26
Zinsen und ähnliche Aufwendungen	-33.578,97	-33.963,08	384,11

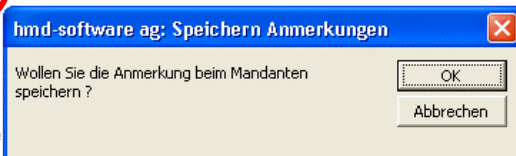

Bearbeitung

Bearbeitungsaufwurf

Textanmerkungen
speichern

Eine wichtige Funktion. Ihre Textanmerkungen gehen nicht verloren, wenn die aktuellen Bilanzzahlen neu eingelesen werden. Der „rote Button“ sorgt dafür, dass Sie während der Berichtsentwicklung schon mit endgültigen Texten arbeiten können, nicht erst in der Reinschriftversion.



Schaltfläche GELB

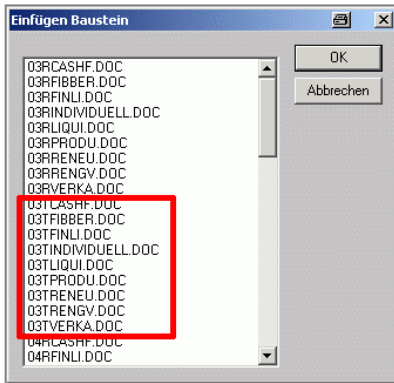

Aus dem Gesamtarchiv der Rechenbausteine kann an jeder Stelle des Berichts einer der Bausteine eingefügt werden. Bausteine von hmd sind in Großbuchstaben, von Ihnen modifizierte Bausteine werden in Groß-/ Kleinschreibung ausgewiesen.

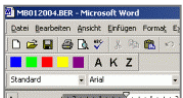

Schaltfläche MAGENTA

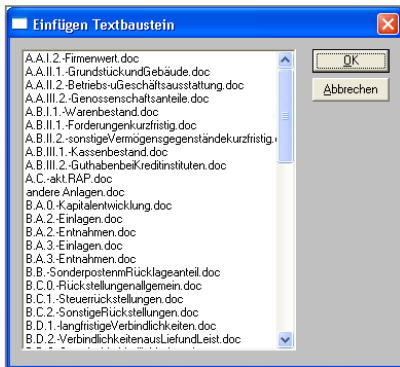

Aus dem Gesamtarchiv der Textbausteine kann an jeder Stelle des Berichtes einer der Bausteine eingefügt werden. Bausteine von hmd sind in Großbuchstaben, von Ihnen modifizierte Bausteine werden in Groß-/ Kleinschreibung ausgewiesen.

Mit diesen Hilfsmitteln steht Ihnen alles zur Verfügung, was im Berichtswesen von Bedeutung ist. Unabhängig davon können Sie an jeder Stelle des Berichtes fremde Hilfsmittel (z.B. Excel) einbinden.

Wo eine Grafik die Ausführungen verdeutlichen soll, kann diese erstellt werden.

Bearbeitung

Einfügen Vorlage
Rechenbaustein

Einfügen Vorlage
Textbaustein

BERICHT



Obwohl Sie sich in der Textverarbeitung befinden, können Sie auf alle Konten, Wirtschaftsgüter, Offene Posten des Mandanten zugreifen.

Zugriff auf Kontendaten im Textprogramm

RW - Anlagenbuchhaltung

01.01.2007 - 31.12.2007 Mandant: 65030 - Tony's Backstube GmbH **Achtung! Mandant gesperrt bis: 31.12.2005**

Wirtschaftsgut	Datum	AHK-Neu	kumulierte Afa	RBW-Neu	laufende Afa	S-Afa kum.	S-Afa offen
54 - BMW M5	31.12.2005	56.207	7.496	48.711	7.496	0	11.241
angeschafft: 31.05.2005	31.12.2006	56.207	18.737	37.470	11.241	0	11.241
NI(Monate): 60	31.12.2007	56.207	29.978	26.229	11.241	0	11.241
Afa: Lineare Afa allg.	31.12.2008	56.207	41.219	14.988	11.241	0	11.241
S-Afa: Kleine / Mittlere Betriebe	31.12.2009	56.207	52.460	3.747	11.241	0	11.241

Firma	Datum	Betrag EUR	Schlüssel	Buchungstext
Firma	31.05.2005	56.206,90	1-Zugang	BMW M5
Immateriell	31.12.2005	7.495,90	7#d_Afa	EuroAfa für WJ 31.12.2005
Grundstücke	31.12.2006	11.241,00	7#d_Afa	EuroAfa für WJ 31.12.2006
Gebäude	31.12.2007	11.241,00	7#d_Afa	EuroAfa für WJ 31.12.2007
Fahrzeuge	31.12.2008	11.241,00	7#d_Afa	EuroAfa für WJ 31.12.2008
0320 - Personenkraftwagen	31.12.2009	11.241,00	7#d_Afa	EuroAfa für WJ 31.12.2009
0350 - BMW M5	31.12.2010	3.745,00	7#d_Afa	EuroAfa für WJ 31.12.2010

Anlagevermögen direkt in Word

Konto

von Datum: 01.01.2005 bis Datum: 31.12.2005

Konto-Nr.: 1200

Konto-Nr.	Bezeichnung	EB Wert	Soll	Haben	Saldo alt	
1200	Fahrz-Erfassungen	0,00	0,00	0,00	0,00	
82	01.01.2005	9000	0	53.000,46	53.000,46	
3092	01.01.2005	9000	0	1.823,95	51.176,51	
10974	01.01.2005	9.200,00	0	248.924,00	11,276,51	
134	03.09.2005 1/1	02.02.2005	70302	0	26,74	197.734,15
136	03.09.2005 1/1	02.02.2005	4241	0	117,00	197.617,15
137	03.09.2005 1/1	02.02.2005	70302	0	123,96	197.493,19
138	03.09.2005 2/1	02.02.2005	70302	0	494,72	196.998,47
139	03.09.2005 2/1	02.02.2005	1593	0	247,38	196.751,09
140	03.09.2005 2/1	02.02.2005	8601	0	374,00	196.377,09
141	03.09.2005 2/1	02.02.2005	1360	0	996,75	195.380,34
142	03.09.2005 2/2	02.02.2005	72104	0	1.650,77	193.729,57
143	03.09.2005 2/2	02.02.2005	1360	0	397,50	193.332,07
144	03.09.2005 2/2	02.02.2005	71801	0	153,9	193.178,16
145	03.09.2005 2/2	02.02.2005	4910	9	244,18	192.933,98
146	03.09.2005 2/1	02.02.2005	1360	0	196.220,08	196.220,08
147	03.09.2005 2/1	02.02.2005	1360	0	36,49	196.256,57
148	03.09.2005 2/1	02.02.2005	1360	0	111,31	196.437,88
149	03.09.2005 2/1	02.02.2005	1360	0	261,48	196.699,36
150	03.09.2005 2/1	02.02.2005	1360	0	270,85	196.970,21
Saldo bis 31.12.2005	Abstimmwert	EB Wert	Soll	Haben	Saldo neu	
		197.760,89	695.756,74	813.109,06	60.438,57	

Alle Konten

Zahlungsübersicht per 31.12.2005 (Debitoren)

Konto/Nr.	Bezeichnung	Telefon-Nr.	Anz.Rechn.	Tage Zahlg.	Summe Rechn.	Saldo	
10100	Albert Aiers		14/13/1	11	329,73	0,00	
10200	Einhard Berger		14/14/0	37	1.088,73	0,00	
10201	Beate Braun		2/1/1	2	231,69	109,36	
10202	Büntner Metzgerei		2/1/20/1	31	3.948,40	206,10	
10300	Antonio Cera		1/1/0	45	12,84	0,00	
10500	Thomas Ebrner		2/1/1	15	125,19	0,00	
10600	Sebastian Fuchs		24/24/0	6	3.002,73	0,00	
10601	F.C. FIT Müll				1,83	0,00	
10700	Gartenverein		bis 30 Tage	bis 60 Tage	bis 90 Tage	über 90 Tage	Gesamt
10702	Gemeinde Kir		1.737,54	233,46	0,00	245,97	2.216,97
10703	Gasthaus zur						8,59
10705	GBV Gauting						7,88
10706	Gemeinde Be						3,15
10800	Huber Haller		4/3/1	11	121,20	27,04	
10802	Hoffmann Inge		8/8/0	24	653,70	0,00	
10803	Hohmann Metzgerei		24/21/3	21	10.874,05	547,16	
10900	Interessengemeinschaft Auto e.V.		1/1/0	7	323,57	0,00	
10901	Ischia Pizzeria		2/2/0	4	85,24	0,00	
11000	Anton Konrad		30/27/3	16	3.471,13	183,30	
11004	Kessal Leo		8/8/0	19	1.517,96	0,00	
11005	Alfred Kergl		1/1/0	1	29,29	0,00	
11100	Cafe Leopold		1/1/0	30	334,11	0,00	
11101	Lindner's Hotel Restaurant		25/24/1	26	7.717,44	377,87	
11102	Links Metzgerei		2/1/1	49	409,95	0,00	
11200	Monas Bistro		25/21/4	8	2.320,55	0,00	
11400	Brigit Otto		11/10/1	16	1.173,63	22,82	
11500	Parkcafe		10/7/3	56	969,64	0,00	
11503	Praxis Dr.Peter		7/6/1	25	272,77	0,00	
11504	Parkcafe AG		52/52/0	3	1.276,05	0,00	
Gesamt:			691/645/46	33	93.781,22	2.216,97	

Alle Offenen Posten mit Ausweis der durchschnittlichen Zahlungsfrist in Tagen pro Kunde/Lieferant

Das Produkt

Bitte haben Sie Verständnis, dass wir aus Platzgründen nur Teilbereiche darstellen, gerne übersenden wir Ihnen Komplettausdrucke unterschiedlicher Berichtsvarianten.

VIII. Erläuterungen zu den Bilanzposten

AKTIVA

A. ANLAGEVERMÖGEN

I. Sachanlagen

1. Grundstücke, grundstücksgleiche Rechte und Bauten einschließlich der Bauten auf fremden Grundstücken	Stand zum 31.12.05EUR	209.393,92
	Stand zum 31.12.04EUR	213.498,92

Grund u. Boden Laden Bäckerstr.	EUR	15.579,06
Grund u. Boden Wohnung Bäckerstr.	EUR	18.965,86
Gebäudeanteil Laden Bäckerstr.	EUR	74.464,00
Gebäudeanteil Wohnung Bäckerstr.	EUR	100.385,00
	EUR	209.393,92

Stand zum 01.01.2005	EUR	213.498,92
Zugänge	EUR	0,00
Abgänge	EUR	0,00
Abschreibung	EUR	4.105,00

Stand zum 31.12.2005

	Geschäftsjahr	Vorjahr
Anlagenintensität		
Anlagevermögen x 100	288.093,92	250.386,45
Gesamtvermögen	536.187,84	297.825,84
= Anlagenintensität in %	53,73	84,07
Eigenkapitalanteil		
Eigenkapital x 100	-138.829,17	-288.337,98
Gesamtkapital	682.740,62	590.417,96
= Eigenkapitalanteil in %	20,33	48,83
Verschuldungsgrad		
Fremdkapital x 100	682.740,62	562.349,81
Eigenkapital	-138.829,17	-288.337,98
= Verschuldungsgrad in %	491,78	195,03

Das Produkt

VI. Wirtschaftliche Verhältnisse

a) Vermögenslage

Aus dem Vergleich der Bilanzen zum 31.12.2004 und 31.12.2005 wurden folgende Veränderungen der Vermögensstruktur sichtbar.

AKTIVA

	31.12.2005 EUR	31.12.2004 EUR	Differenz EUR
Sachanlagen	312.496,92	286.093,92	26.403,00
Vorräte	24.006,25	22.400,85	1.605,40
Forderungen und sonstige Vermögensgegenstände	20.547,83	26.107,18	-5.559,35
Kassenbestand, Bundesbank- guthaben, Guthaben bei Kreditinstituten und Schecks	165.308,74	199.585,89	-34.277,15
RECHNUNGSABGRENZUNGSPOSTEN NICHT DURCH EIGENKAPITAL GEDECKTER FEHLBETRAG	6.381,01	7.723,61	-1.342,60
	94.158,91	140.829,17	-46.670,26
SUMME Aktiva	622.899,66	682.740,62	-59.840,96

b) Liquidität

Die folgende Darstellung zeigt die Liquiditätssituation zum Bilanzstichtag.

	EUR	31.12.2005 EUR	31.12.2004 EUR	Differenz EUR
Liquidität und Deckung				
Flüssige Mittel	165.308,74			
- kurzfristige Verbindlichkeiten	84.140,06			
= Über-/Unterdeckung I. Grades	81.168,68			
Flüssige Mittel	165.308,74			
+ kurzfristige Forderungen	2.681,51			
+ kurzfristige son. Forderungen	17.866,32			
= Liquide Mittel II. Grades	185.856,57			
- kurzfristige Verbindlichkeiten	84.140,06			
= Über-/Unterdeckung II. Grades	101.716,51			
Liquide Mittel II. Grades	185.856,57			
+ Vorräte (Waren, Erzeugnisse usw.)	24.006,25			
+ vorausbezahlte Kosten	0,00			
= Liquide Mittel III. Grades	209.862,82			
- kurzfristige Verbindlichkeiten	84.140,06			
= Über-/Unterdeckung III. Grades	125.722,76			

III. Entwicklung des Anlagevermögens vom 01.01.2004 bis zum 31.12.2004

	Anschaffungs- Herstellkosten	Zugänge	Abgänge	Umbuchungen	Zuschreibung	Abschreibung kumuliert	Bilanz zum 31.12.2004	Bilanz zum 31.12.2003	Abschreibung lfd. Jahr
	EUR	EUR	EUR	EUR	EUR	EUR	EUR	EUR	EUR
A. ANLAGEVERMOGEN									
I. Sachanlagen									
1. Grundstücke, grundstücks- gleiche Rechte und Bauten einschließlich der Bauten auf fremden Grundstücken	239.774,40	0,00	0,00	0,00	0,00	26.275,48	213.498,92	213.498,92	4.105,00
2. Andere Anlagen, Betriebs- und Geschäftsausstattung	191.452,25	36.762,91	0,00	0,00	0,00	155.444,16	72.771,00	35.063,53	21.570,91
3. Geleistete Anzahlungen und Anlagen im Bau	4.969,20	0,00	0,00	0,00	0,00	3.145,20	1.824,00	1.824,00	496,00
	436.195,85	36.762,91	0,00	0,00	0,00	184.864,84	288.093,92	250.386,45	26.171,91
	436.195,85	36.762,91	0,00	0,00	0,00	184.864,84	288.093,92	250.386,45	26.171,91

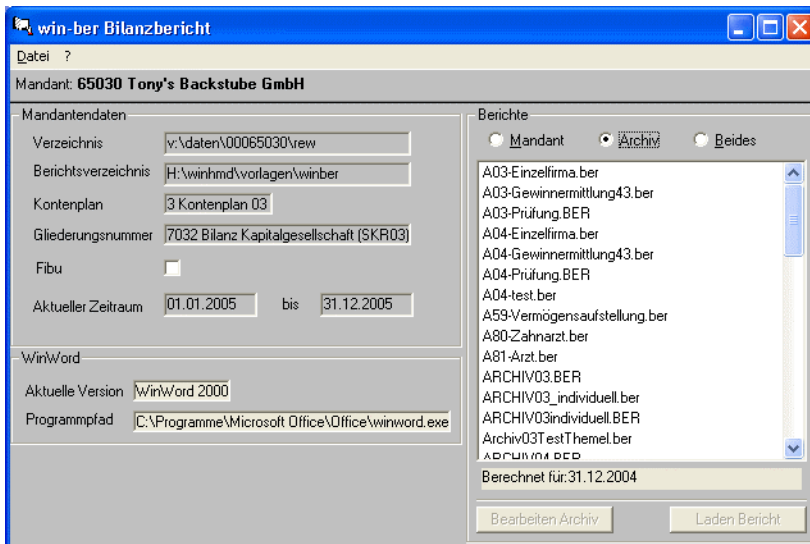

Über den Archivzugriff erhalten Sie eine Auswahl aller hmd Vorlagen nach Rechtsformen oder Darstellungstiefe. Darüber hinaus sind wir gerne bereit, diese Vorlagen an Kanzleispezifikationen anzupassen.

Das Produkt

Entscheiden Sie selbst, welche Form der Grafik und wo die Integration stattfinden soll, im fließenden Text oder auf einer gesonderten Seite.

Grafik zur Kapitalflussrechnung

Nachfolgend werden Mittelabfluss (-) und Mittelzufluss (+) aus laufender Geschäftstätigkeit, aus Investitionstätigkeit und Finanzierungstätigkeit grafisch dargestellt.

	31.12.2004 EUR
■ laufende Geschäftstätigkeit	231.303,45
■ Investitionstätigkeit	-63.879,38
■ Finanzierungstätigkeit	52.875,23
Veränderung Finanzmittelbestand	<u>220.299,30</u>

31.12.2004

