

advotax



RECHTS- UND  
STEUERBERATUNG



## ASP.Beleg

- Prüfen
- Scannen
- Ablegen

# advotax



RECHTS- UND  
STEUERBERATUNG



## ■ Prüfen

Der Buchungsbeleg, in diesem Beispiel eine Rechnung, kommt auf Ihren Schreibtisch.

Sie prüfen wie immer die Richtigkeit und

- scannen dann den Beleg für die Buchhaltung
- und heften ihn direkt in Ihren Ablageordner. Nicht einsortieren, einfach oben auf die bereits vorhandenen Belege ablegen.

Wenn der Ordner voll ist, nehmen Sie einen neuen Ordner. Die Ablage dient lediglich zur Erfüllung gesetzlicher Vorschriften.

In Zukunft suchen Sie Dokumente bei uns, in Ihrem online Dokumentenarchiv.

Li902\_1

Musterfirma "Mülle und Kruse" #DEMO/  
- nicht lizenzierte Vollversion #24.06  
Fischerweg 45  
20580 Berlin

Musterfirma "Mülle und Kruse" #DEMO, Fischerweg 45, 20580 Berlin

Herr  
Hannes Testmann  
Neutorstr. 9  
17033 Neuhardenheim  
Nicht lizenzierte Vollversion (DEMO)

Rechnung Nr. 010051  
Bitte Rechnungsnummer bei Zahlung mit angeben. 03.07.2003

Pos	Bezeichnung	Anzahl	Preis in Euro	MWST %	Betrag in Euro
1	Miete Zimmer "Standard" 01.07. - 12.07.03	11	50,00	18,00	950,00
2	Boilerföhn pro Tag	12	10,00	18,00	150,00
3	Sauna-Bewachung	4	4,00	18,00	16,00

1 100,00 Euro 18,00 % MwSt 180,00 Euro

Gesamt 1 128,00  
Netto (ohne MwSt): 100,00  
bislang erhalten: 0,00  
offener Betrag: 1 128,00

Bitte erhalten - Bar

Wir wünschen Ihnen eine schöne Heimkehr und würden uns freuen, Sie wieder bei uns an der schönen Loreley begrüßen zu dürfen.

Page 1 of 1

# advotax



RECHTS- UND  
STEUERBERATUNG



## Und so geht`s:

Auf Ihrem PC das ICON ASP.Client aufrufen und die automatische Einwahl auf unseren Kanzleiserver starten

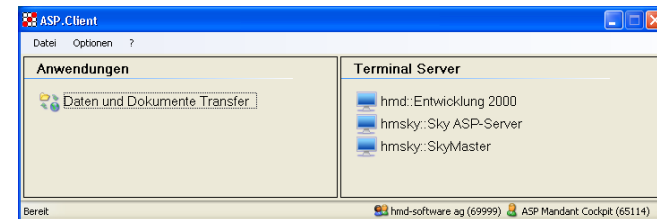

Auf dem Kanzleiserver „landen“ Sie in „Ihrem“ individuellen Cockpit, bitte rufen Sie ASP.Beleg auf.

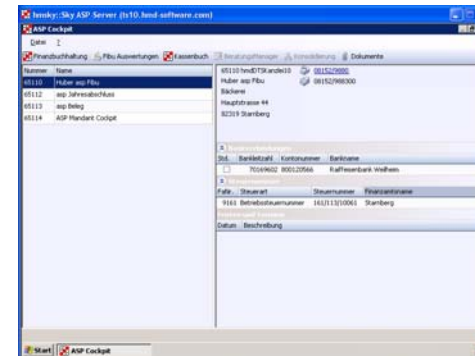

# advotax



RECHTS- UND  
STEUERBERATUNG



## ■ Scannen

Wählen Sie einfach die Schaltfläche Scanner.

Wir steuern nun von unserem Kanzleiserver aus Ihren Scanner, Sie müssen nur den Beleg in den Scannerschacht einlegen und die Schaltfläche „OK“ drücken.

Nun wird gescannt und anschließend haben Sie zur Kontrolle das Dokument direkt auf Ihrem Bildschirm.

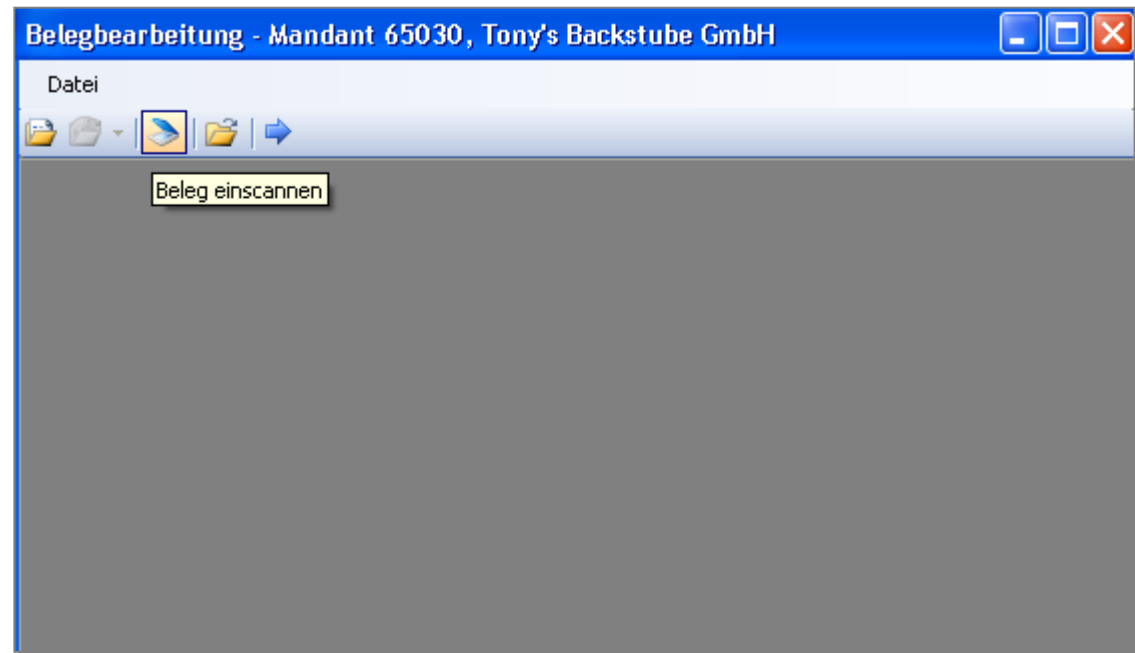



## Speichern

Jetzt sehen Sie Ihr Dokument und können entscheiden, ob es tatsächlich ein Buchungsbeleg ist oder nicht. Falls ja, bitte speichern.

Mehr ist nicht zu machen. Nur wenn Sie wollen, können Sie links neben dem Beleg die Belegdaten eingeben.

Für den Fall, dass Sie auf unserem Server Ihre Adressen pflegen wollen, weil Sie Rundschreiben etc. durchführen wollen, klicken Sie einfach auf den Haken Adresspflege und Sie haben die volle Adresse zur Bearbeitung.

Belegbearbeitung - Mandant 65030, Tony's Backstube GmbH

Datei

\* 11.11.2009 09:21:04 - Datei: Gesondert Feststellung.tif

Adresspflege      Dateiname: Gesondert Feststellung.tif

Belegnummer: \_\_\_\_\_      Zoom: Auto

Belegdatum: 11.11.2009      Fälligkeitsdatum: 11.12.2009

Bruttobetrag: \_\_\_\_\_      0,00

Steuernummer: \_\_\_\_\_

USt-ID: \_\_\_\_\_

Erfassungstext / Bemerkung: \_\_\_\_\_

**L1902\_1**

Musterrahmen "Müller und Kruse" IDEMO/ - nichtlizenzierte Vollversion #24.06  
Fischweg 45  
26680 Bittern

Haustier "Herrchen" 161142, Datum: 15.09.06, Seite

Herr  
Hannes TestMann  
Neutorstr. 9  
17033 Neubrandenburg  
Nichtlizenzierte Vollversion (DEMO)

Rechnung Nr. 010051  
Bitte Rechnungsnummer bei Zahlung stets angeben.      0307 2003

Pos	Bezeichnung	Anzahl	Preis in Euro	MwSt %	Betrag in Euro
1	Miete Zimmer "Steinblick" 0107 - 12.07.03	11	90,00	19,00	990,00
2	Bookletje pro Tag	12	15,00	19,00	180,00
3	Bruno Erweichere	4	4,00	19,00	16,00
Summe					1.186,00
Netto (ohne MwSt.):					1.000,00
MwSt (19%):					186,00
Zu zahlender Betrag:					1.186,00

Wir wünschen Ihnen eine schöne Heimkehr und wünschen Ihnen eine gute Reise (DEMO)  
Sie wieder bei uns an der schönen Loreley begrüßen zu dürfen.

Page 1 of 1

# advotax



RECHTS- UND  
STEUERBERATUNG



## Adresspflege

Sie können auch gleich die Adresse eines Beleges prüfen, wenn Sie das wollen. Ihre Eintragungen bzw. Änderungen werden dann in der Finanzbuchhaltung zur Übernahme angeboten.

ASP.Beleg - Mandant 65030, Tony's Backstube GmbH

19.11.2009 12:11:46 - Datei: Rechnung Nr. 53.pdf

Adresspflege

Belegnummer: \_\_\_\_\_

Belegdatum: 18.11.2009      Fälligkeitsdatum: 18.12.2009

Bruttobetrag: \_\_\_\_\_,00

Steuernummer: \_\_\_\_\_

USt-ID: \_\_\_\_\_

Erfassungstext / Bemerkung: \_\_\_\_\_

Kontonummer: 0      Konto: \_\_\_\_\_

Kostenstelle: \_\_\_\_\_

Adresscode: \_\_\_\_\_

Vorname: \_\_\_\_\_

Stefan

Name / Firma: \_\_\_\_\_

Nagy

Branche: \_\_\_\_\_

Gärtner

Straße: \_\_\_\_\_

Wittelsbacherstr. 18

PLZ: 82110      Ort: Germering

Telefon: \_\_\_\_\_      Telefax: \_\_\_\_\_

Mail: \_\_\_\_\_

Bankleitzahl: 0

Kontonummer: 0

IBAN: \_\_\_\_\_

Dateiname: Rechnung Nr. 53.pdf

**MANFRED SCHREIBER**  
STEUERBERATER

Manfred Schreiber  
Steuerberater  
Manfred Strube 23  
82214 Germering  
Tel. 089/102862  
Fax. 089/102862-200  
E-Mail: schreiber@msb.de

Manfred Schreiber  
Steuerberater  
Manfred Strube 23  
82214 Germering

**RECHNUNG**

Für folgende ausgeführte Leistungen erheben wir uns für den Zeitraum 22.06.2009 - 16.03.2010:

Tagessatz: 0,00

Randleistung: \_\_\_\_\_      Gegenstandswert: 0,00

100 Sachleistung mit Kleinleistung gem. § 3a UStG	1.500	07.00010
von 22.06.2009 bis 16.03.2010 14%		
Zwischensumme 0%		
16 Auslagen gem. § 16 UStG		
Summe Nettobetrag	1500	
19 % Mehrwertsteuer auf	285,00	
Zu zahlender Betrag		

Der Rechnungsbetrag entspricht 150,00 DM

Der Rechnungsbetrag wird nach dem mit Ihnen vereinbarten Lastschriftverfahren von Ihrem Konto 522 beim Bank für Sozialleistungen - Sparkasse Garmisch-Partenkirchen am 13.07.2009 abgebucht.



# advotax

RECHTS- UND  
STEUERBERATUNG



## ■ Anzeige

Ihre gespeicherten Dokumente stehen jederzeit zur Einsicht bereit. Sie haben also immer noch die Möglichkeit,

- einen Beleg zu entfernen,
- eine Datei umzubenennen.

Mit dem Pfeil geben Sie die Belege für die Buchhaltung frei.

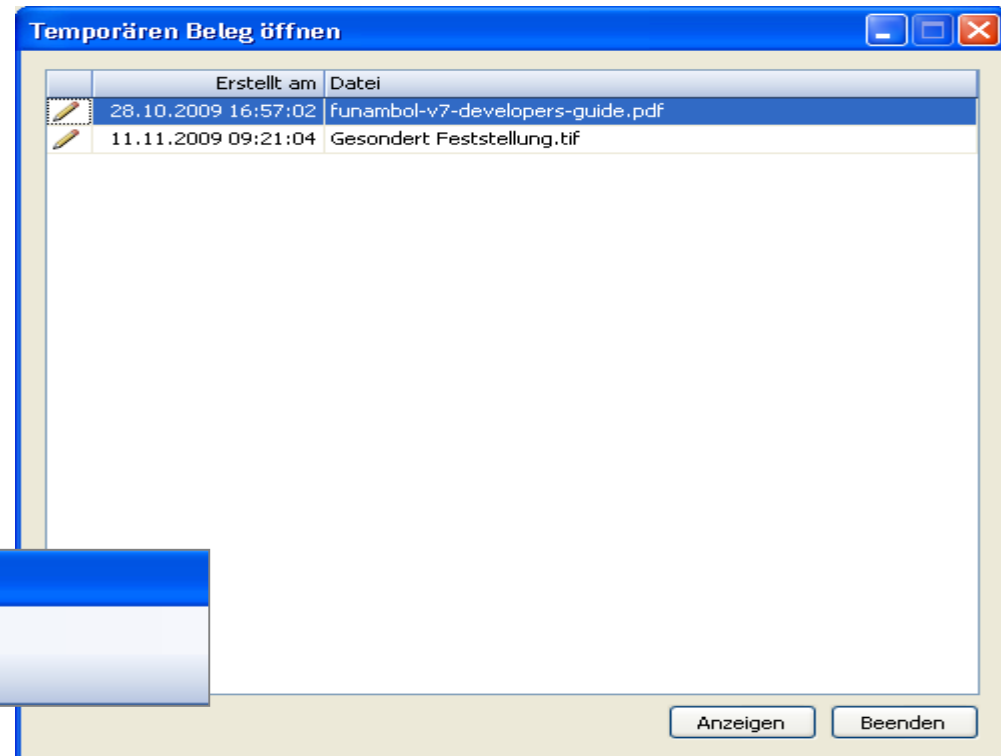
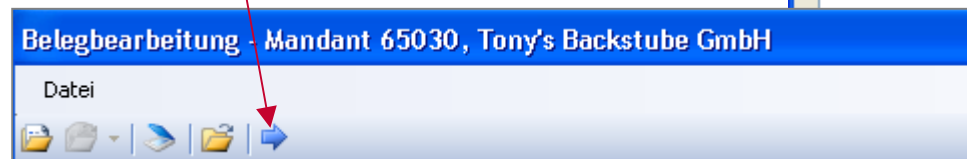

# advotax



RECHTS- UND  
STEUERBERATUNG



## ■ Buchhaltung

Ihre Änderung ist angekommen, sie muss nun nur noch freigegeben werden.

RW Finanzbuchhaltung - Dialogfassung für Mandant 65030

Firma: 65030 Tony's Backstube GmbH  
Zeitraum bis: 31.07.2009

Betrag EUR	SIS	G-Konto	Beleg Nr 1	Datum	Konto
Steuerbetrag	%	Steuerkonto	Beleg Nr 2	fällig am	Kst
				18.12.2009	
Skontobetrag	SIS	Skontokonto	Kursfaktor	Menge	Ktr

Konto Bezeichnung Typ

Dokumente (Buchungsmodus aktiv)

MANFRED SCHREIBER  
STEUERBERATER

Manfred Schreiber: Münchner Straße 33 82319 Starnberg

Stefan Nagy  
Wittelsbacher Str. 18  
D-82110 Germering  
Leistungszeitraum von 09.2005 bis 03.2006

München Straße 33  
82319 Starnberg  
Tel.: 08151/2606-0  
Fax: 08151/2606-259  
E-Mail: schreiber@t-online.de

Rechnungsnummer: 53 (vorläufig)  
Rechnungsdatum: 28.06.2006  
Mandant: 3191  
Umsatzsteuer ID-Nummer: 1234567  
Bearbeiter: Nagy



# advotax

RECHTS- UND  
STEUERBERATUNG



## ***So teilen wir uns die tägliche Arbeit***

- jeder Beleg ist am gleichen Tag in der Kanzlei (Buchhaltung)
- Wir verbuchen permanent (wöchentlich)
- Ihre Offenen Posten sind topaktuell
- Ihre Liquiditätsübersicht stimmt taggenau

**Und Sie haben alle Belege im Überblick.  
Einwählen, Auswählen, Einsehen.**